

**TARANTO – 08 GIUGNO 2025**

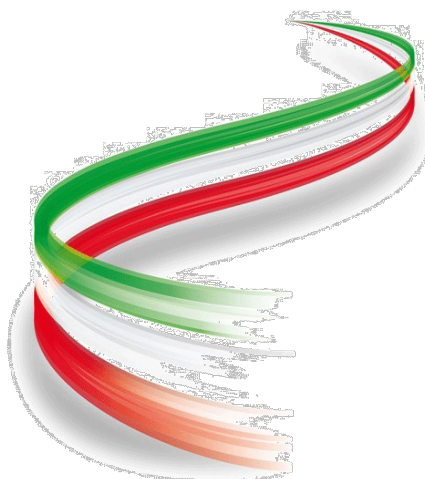

**CAMPIONATO ITALIANO AQUATHLON  
CLASSICO INDIVIDUALE ASSOLUTO E  
DI CATEGORIA AGE GROUP**



# INDICE

1. Organizzazione
2. Come raggiungere Taranto
3. Programma gara - MODULO DI ACCESSO AL CAMPO GARA
4. I percorsi
5. Modalità di iscrizione
6. Condizioni di partecipazione
7. Montepremi e Premiazioni
8. Informazioni
9. Alberghi - Ristoranti

## 1. ORGANIZZAZIONE

**ORGANIZZATORE: A.S.D. OTRE' TRIATHLON TEAM**

**REFERENTE: TONDI ANTONIO**

**TELEFONO: +39 347 6246004**

**EMAIL:** [otretriathlonteam@gmail.com](mailto:otretriathlonteam@gmail.com)

**ISCRIZIONI:** <https://www.icron.it>

**DIRETTORE DI GARA: TONDI ANTONIO**

**DELEGATO TECNICO: PATTI LAURA**

## 2. COME RAGGIUNGERE TARANTO

### In treno

Le principali linee ferroviarie che attraversano Taranto e Provincia sono le seguenti:

- Linea Roma - Napoli - Metaponto – Taranto - Brindisi
- Linea Roma - Caserta - Bari - Taranto
- Linea Milano - Bari - Taranto - Crotone – Villa San Giovanni

### Ferrovie del Sud-Est

- Linea Taranto - Bari-Martina Franca
- Linea Taranto - Martina Franca - Lecce

### In aereo

Gli aeroporti civili più vicini a Taranto sono:

- Brindisi Casale a 70 km
- Bari Palese a 95 km

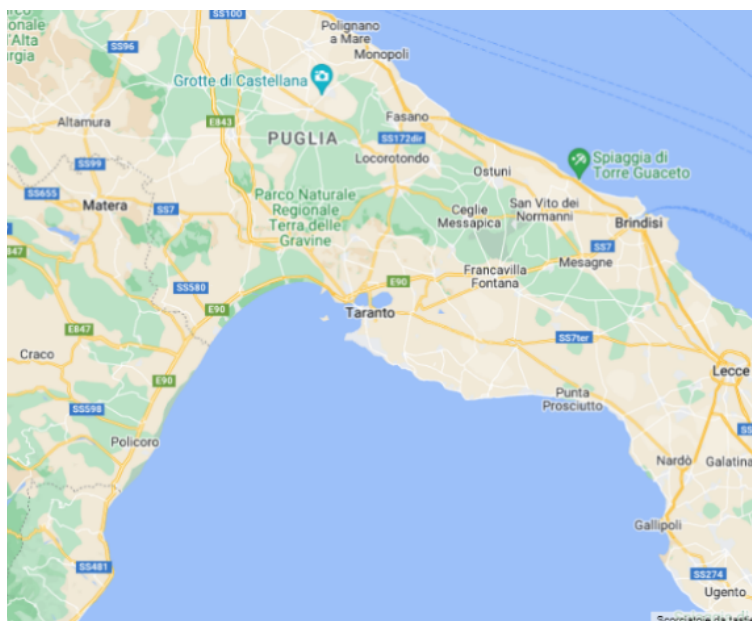

### . In auto

Da Nord:

- Autostrada A1 Milano - Bologna poi A14 Bologna- Taranto che termina a Massafra (ultima uscita: Taranto Nord); per entrare in città si prosegue per circa 20 km sulla statale n. 7 Appia, Massafra-Taranto.

Da Nord e dalla Campania:

- Autostrada A1 Milano - Bologna - Firenze - Roma - Napoli, innesto sulla A30 Caserta - Salerno, all'altezza di Nola innesto sulla A16 per Bari, all'altezza di Canosa innesto sulla A14 Bologna-Taranto che termina a Massafra (ultima uscita: Taranto Nord); per entrare in città si prosegue per circa 20 km sulla statale n. 7 Appia, Massafra-Taranto.

Da Sud:

- Strada statale n. 106 Reggio Calabria-Taranto;
- Autostrada A3 Reggio Calabria-Salerno uscire alla 2^ uscita per Sibari sulla strada statale n. 534 e proseguimento per Taranto sulla strada statale 106 Jonica.

## 3. PROGRAMMA GARA

### **Sabato 7 Giugno**

- 17.00-19.00 Ritiro Pettorali SCUOLA VOLONTARI AERONAUTICA MILITARE  
Via Rondinelli, n. 26
- 19:15 Briefing in presenza SCUOLA VOLONTARI AERONAUTICA MILITARE  
c/o Segreteria consegna pettorali

### **Domenica 8 Giugno**

- 07.30-08.15 Ritiro Pettorali SCUOLA VOLONTARI AERONAUTICA MILITARE  
Via Rondinelli, n. 26
- 08.00-09.00 Apertura/chiusura zona cambio
- 09.15 Briefing
- 09.25 spunta partenza donne nei pressi dell'arco di partenza/arrivo
- 09.30 Partenza gara Femminile
- 10.15 spunta partenza uomini nei pressi dell'arco di partenza/arrivo
- 10.30 Partenza gara Maschile
- 12.00 Inizio premiazioni

## MODULO ACCESSO AL CAMPO GARA

Per poter accedere alla S.V.A.M. – ATLETI ED ACCOMPAGNATORI – è obbligatorio per tutti compilare il modulo seguente ed inviarlo insieme ai relativi documenti di identità ENTRO E NON OLTRE IL 3 GIUGNO 2025 all'indirizzo mail: otretriathloneteam@gmail.com

**DICHIARAZIONE LIBERATORIA DI RESPONSABILITA'**

Il/la sottoscritto/a \_\_\_\_\_ nato/a il \_\_\_\_\_

a \_\_\_\_\_ residente in \_\_\_\_\_ alla Via \_\_\_\_\_

documento di riconoscimento \_\_\_\_\_ n. \_\_\_\_\_

tel/cell: \_\_\_\_\_ e-mail: \_\_\_\_\_ in qualità di

- ☐ atleta;  
☐ tecnico;  
☐ staff medico  
☐ Giudice di Gara  
☐ LOC / Staff  
☐ Media/Fotografo/Speaker  
☐ Guest  
☐ Volontari

alla manifestazione sportiva "2025 World Triathlon Para Series Taranto" dal 6 all'8 giugno p.v.,

**DICHIARA**

con la sottoscrizione della presente:

- di **esonerare e sollevare da ogni responsabilità civile, penale anche oggettiva, l'Amministrazione Difesa e la Scuola Volontari dell'Aeronautica Militare in particolare**, derivante dall'accesso e dalla permanenza, da qualsiasi evento connesso all'espletamento dell'attività prevista presso il predetto reparto, per gli eventuali incidenti o infortuni subiti ed in conseguenza di infortuni cagionati a sé o a terzi, ivi compresi gli incidenti e infortuni pregiudizievoli derivanti dall'azione di terzi;
- di rinunciare a qualsiasi pretesa di risarcimento e di rimborso presenti o che si potrebbe rivendicare in futuro nei confronti dell'A.D., legati all'attività in essere. Pertanto, esonero l'A.D. da ogni responsabilità e tutte le azioni ad essa relative, cause e qualsivoglia tipo di procedimento giudiziario e/o arbitrale relativi al rischio d'infortuni, risarcimento di danni a persone e/o cose di terzi, danneggiamenti alle attrezzature e al rischio di smarrimenti d'effetti personali per furto o qualsivoglia ragione;
- che l'attività svolta presso la S.V.A.M. è correlata esclusivamente alla partecipazione all'evento "2025 World Triathlon Para Series Taranto", e di essere a conoscenza che l'accesso alla S.V.A.M. è sospendibile, anche con minimo preavviso, per sopravvenute esigenze istituzionali;
- di garantire la sicurezza e la segretezza delle informazioni di cui dovessi venire a conoscenza, nel rispetto della normativa sul Segreto d'Ufficio, con particolare riguardo al D.P.R. n. 3/1957 ed alla legge n. 241/1990 e la tutela del Segreto di Stato e delle informazioni classificate di cui la legge n.124/2007 ed D.P.C.M. n.5/2015 recante «Disposizioni per la tutela amministrativa del segreto di Stato e delle informazioni classificate e a diffusione esclusiva», così come aggiornato dal Decreto del Presidente del Consiglio dei ministri 2 ottobre 2017, n. 3.
- chiede di accedere al parcheggio della Scuola con la propria auto marca: \_\_\_\_\_ modello : \_\_\_\_\_ targa : \_\_\_\_\_

Confermo di aver letto e compreso la presente dichiarazione liberatoria prima di apporvi la mia firma e sono consapevole che, firmando la presente, rinuncio a determinati diritti legali.

Taranto, lì \_\_\_\_\_

Il/la dichiarante \_\_\_\_\_

## 4. I PERCORSI

|  | RUN    | SWIM | RUN    |
|--|--------|------|--------|
|  | 2,5 Km | 1 Km | 2,5 Km |

### CORSA - 1 GIRO da 2,5 KM

Completamente pianeggiante ed asfaltato

Partenza dal piazzale cerimonie della S.V.A.M. TENERE LA CORSIA DI SINISTRA SULL'INTERO PERCORSO

La zona cambio sarà allestita sul lungo mare del piazzale delle cerimonie. Dopo la corsa, mantenendo la ZC alla propria destra, si entra nella stessa dal fondo (lato ovest rispetto alla mappa seguente).

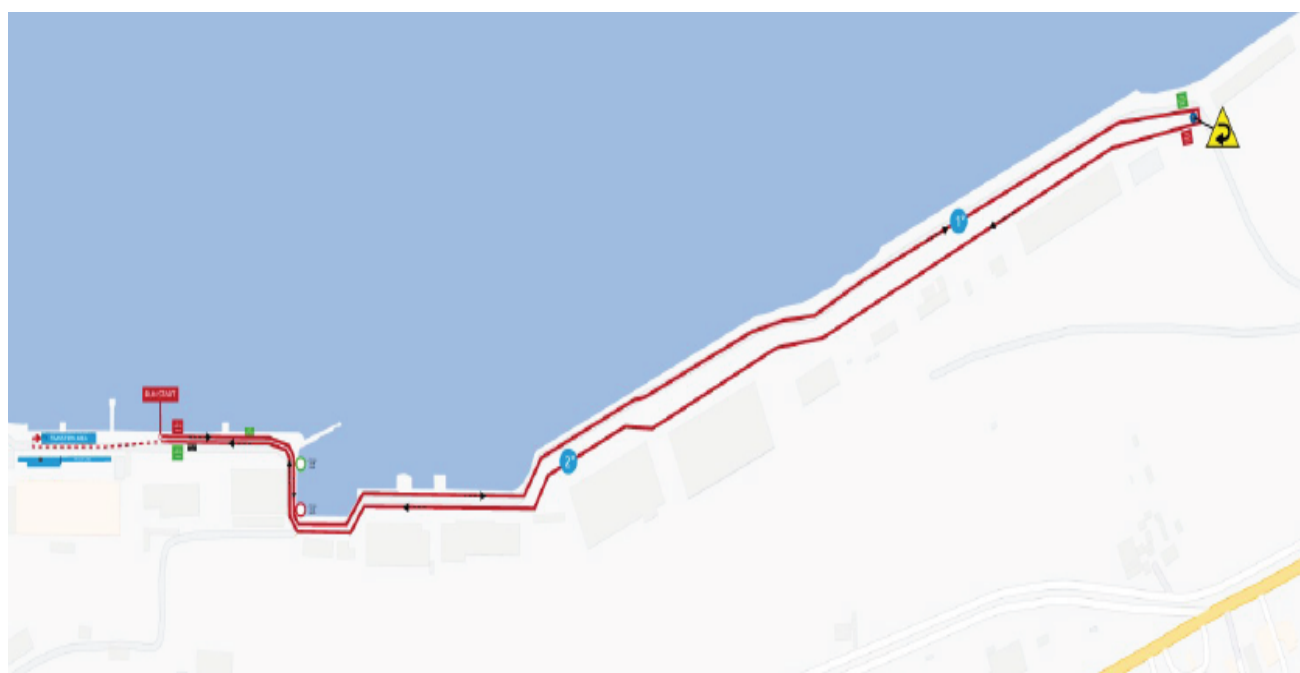

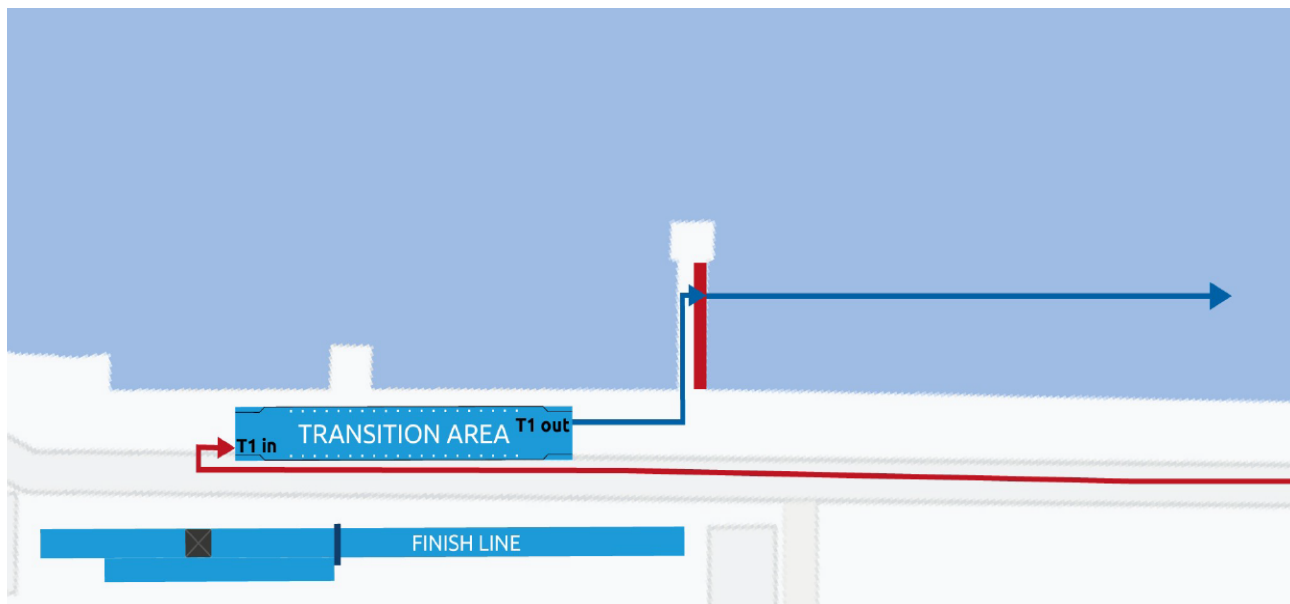

### NUOTO - 1 GIRO da 1 KM

Partenza con tuffo (altezza banchina 50 cm) con giro in senso antiorario, mantenendo tutte le boe a sinistra

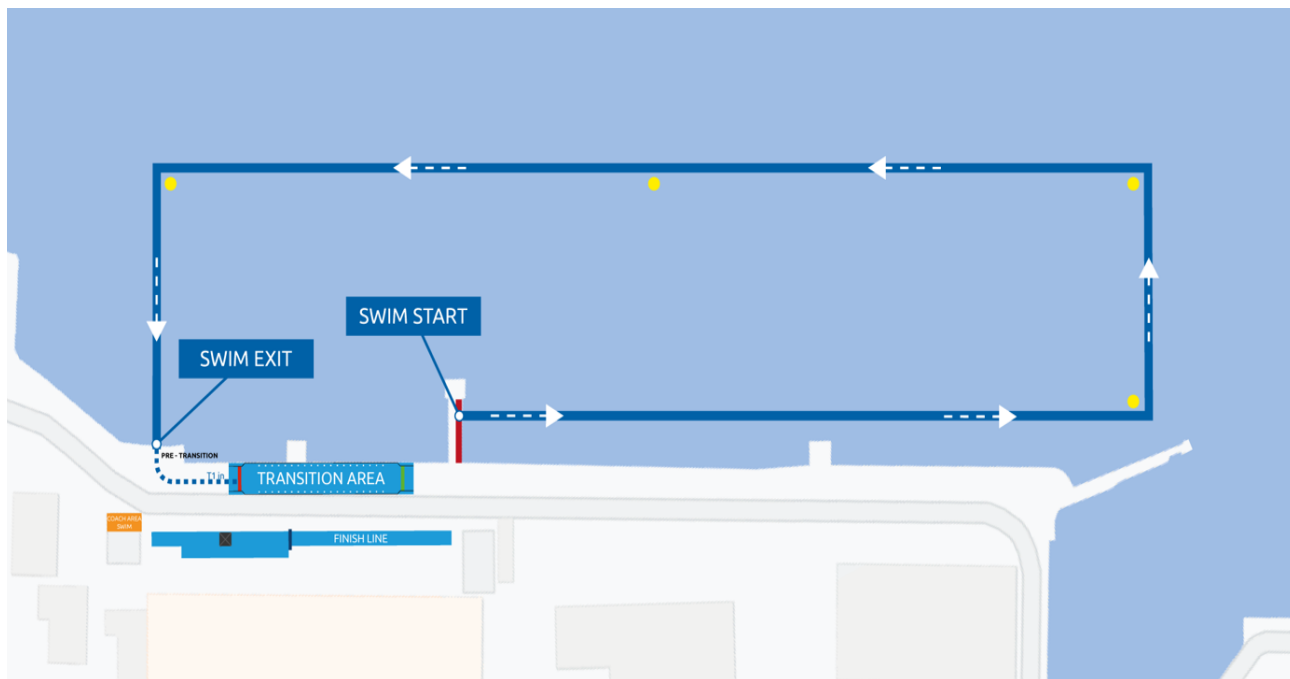

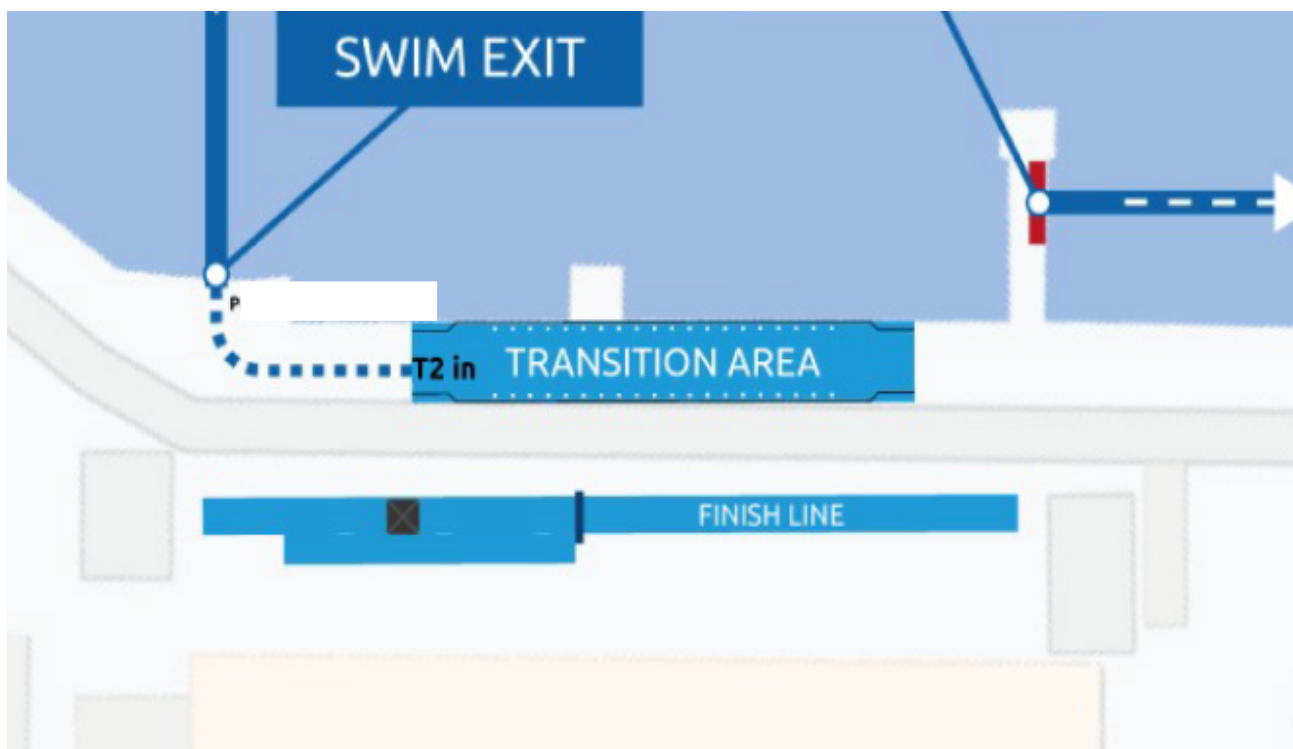

### TERZA FRAZIONE CORSA - 1 GIRO da 2,5 KM

Seconda frazione di corsa identica alla prima, con arrivo sotto l'arco del traguardo posizionato nel piazzale delle cerimonie, parallelamente alla zona cambio. Ristoro con acqua a 200 m dall'uscita zona cambio sulla sinistra.

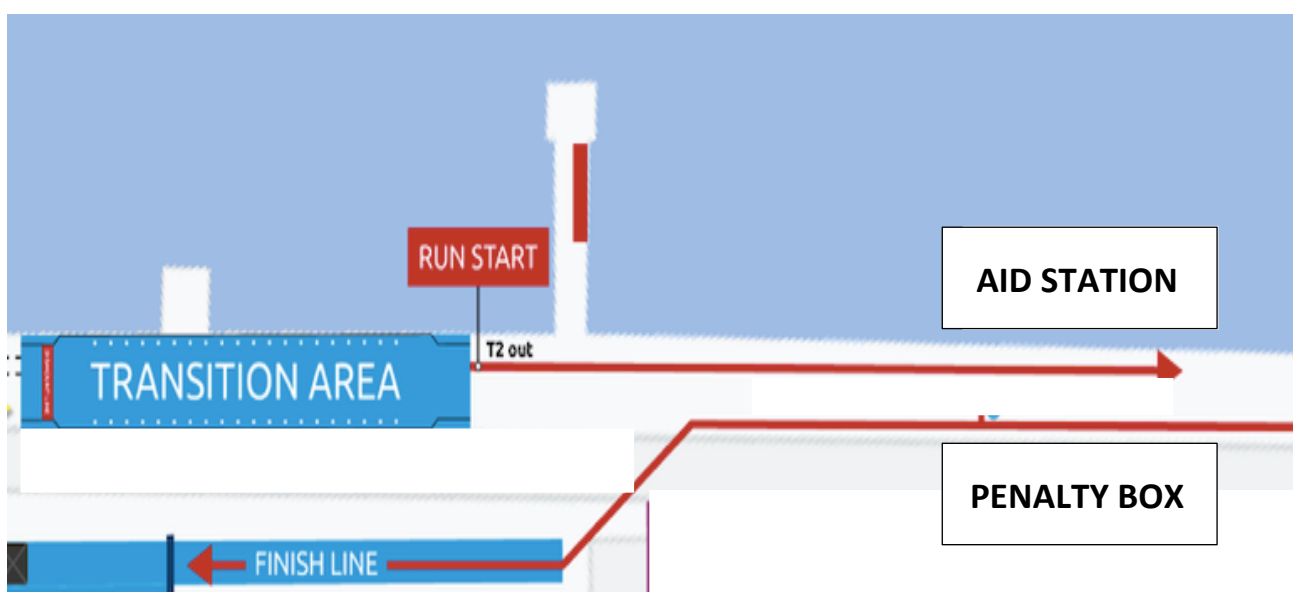



Penalty box a 200 m dal traguardo. Premiazioni presso l'arco di arrivo.

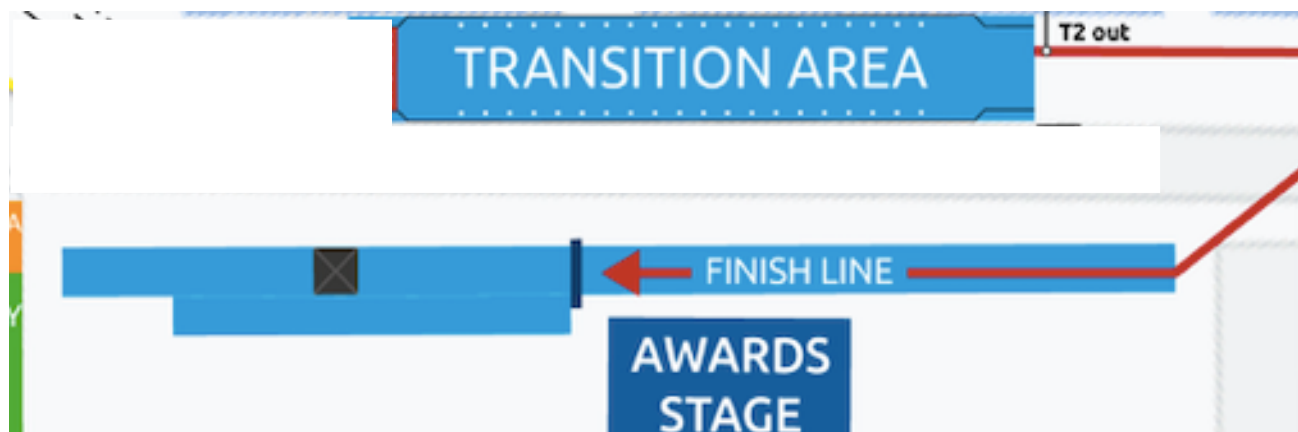

## 5. MODALITÀ DI ISCRIZIONE

### TASSA D'ISCRIZIONE:

|                   |            |
|-------------------|------------|
| Elite - Age group | 30,00 euro |
| Under 23 – S1     | 25,00 euro |
| Junior            | 18,00 euro |
| Youth B           | 10,00 euro |

### BONIFICO:

Intestatario: Tempogara SRLS

IBAN: IT88 Z054 2441 5200 0000 1002 757

Copia del bonifico da inviare a [info@tempogara.it](mailto:info@tempogara.it) indicando “iscrizione Aquathlon Taranto, nome atleta”.

### Iscrizioni sul sito:

<https://www.icron.it/>

**Chiusura iscrizioni: Ore 23.59 DEL 30/05/2024**

## 6. CONDIZIONI DI PARTECIPAZIONE

La quota dell'atleta non è né rimborsabile né cedibile.

Ogni concorrente rinuncia espressamente ad avvalersi dei diritti all'immagine durante la prova così come rinuncia a qualsiasi ricorso contro l'organizzazione ed i suoi partner abilitati, per l'utilizzo fatto della sua immagine.

Art.

- 46.01 I Campionati Italiani Individuali di Aquathlon saranno assegnati in prova unica su distanza "Classica".
- 94.02 In una gara di aquathlon, gli atleti possono portare la cuffia da nuoto e gli occhialini protettivi durante il segmento della prima corsa e possono indossarli nell'area di transizione.
- 106.05 Per le sole gare di Aquathlon se la temperatura dell'acqua è inferiore ai 22°C la gara dovrà essere trasformata in nuoto corsa.

Per Tutto quello che non è stato specificato qui sopra si farà riferimento al regolamento federale che troverete sul sito:

[www.fitri.it](http://www.fitri.it)

## **7. MONTEPREMI E PREMIAZIONE**

**IL MONTEPREMI DELLA GARA E' DI 2.000,00 EURO E VERRA' DISTRIBUITO COME DA CIRCOLARE GARE**

### **ORARIO PREMIAZIONI**

A partire dalle ore 12.00

### **LUOGO PREMIAZIONI**

Presso l'arco di arrivo della gara

## 8. INFORMAZIONI

**Accesso al campo gara:** RIFERIRSI AL PARAGRAFO 3 “COMPILAZIONE DEL MODULO DI ACCESSO”

**Assistenza sanitaria:** medico di gara; ambulanze

**Ospedale allertato:** Ospedale di Taranto SS. Annunziata – Via Francesco Bruno, 1 – tel. 099 458 5111

**Medico di gara:** Dott. Giuseppe Ostilio – cellulare 320 573 3321

**Cronometraggio:** cronometraggio elettronico a cura di ICRON

**Risultati e classifiche:** [www.icron.it](http://www.icron.it)

**Ristoro:** All’inizio della partenza della seconda frazione di corsa (a 100 metri dall’uscita della zona cambio, sulla propria sinistra) ed al termine della gara.

### Parcheggio:

all'esterno della SVAM, gratuito, superando l'accesso alla Scuola (è una strada a senso unico), dopo 150 metri, sulla sinistra (sotto il Ponte Punta Penne)

all'interno della SVAM, presentando richiesta tramite il **MODULO DI ACCESSO** (cap. 3) e copia del libretto dell'auto ENTRO E NON OLTRE IL 4 GIUGNO all'indirizzo mail: [otretriathlonteam@gmail.com](mailto:otretriathlonteam@gmail.com)





## MAPPA CON LOGISTICA

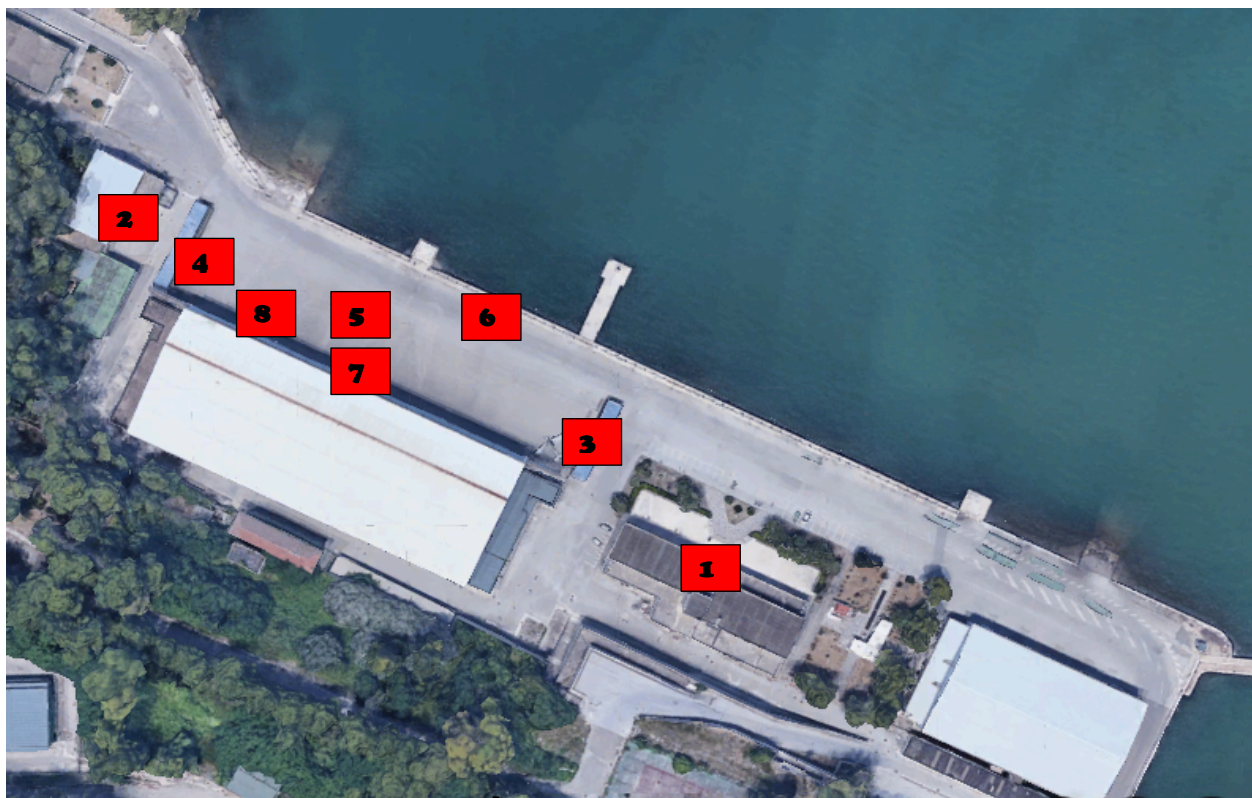

**1 SEGRETERIA 2 BAGNI 3 DEPOSITO BORSE 4 ASSISTENZA MEDICA 5 PARTENZA 6 ZONA CAMBIO  
7 ARRIVO 8 PREMIAZIONI 9 RISTORO FINALE 10 PARCHEGGI**



## Esperienze a Taranto:

### **MARta - Museo Archeologico Nazionale di Taranto**

Il MARta è il racconto delle radici dell'Italia meridionale attraverso le testimonianze materiali delle genti che l'hanno abitata.

Espone una delle più grandi collezioni di manufatti risalenti all'epoca della Magna Grecia, tra cui i famosi ori di Taranto.

Nel museo è possibile vedere **La tomba dell'Atleta di Taranto**, che mostra i segni di una sepoltura gloriosa di un **uomo indicato come una vera e propria leggenda dell'epoca**, un uomo che aveva vinto ben quattro olimpiadi nella specialità del Pentathlon.

### **Gita in barca a vela e/o visita alla "Taranto sotterranea" con la ASD Pirati delle Cheradi.**

Per contatti: Marco +39 3478704600 ; Alessandro +39 3335029991.

<https://www.piratidellecheradi.com/>

<https://www.facebook.com/PiratidelleCheradi>

## 9. ALBERGHI - RISTORANTI

### ALBERGHI

- Mon Réve Resort: <https://www.monreve.it/>
- Albergo Lamanna: <https://www.albergolamanna.it>
- Hotel Plaza: <https://www.hotelplazataranto.it>

### RISTORANTI

- In fase di definizione